

SMR - PC3 - COUPE AA LONGITUDINALE

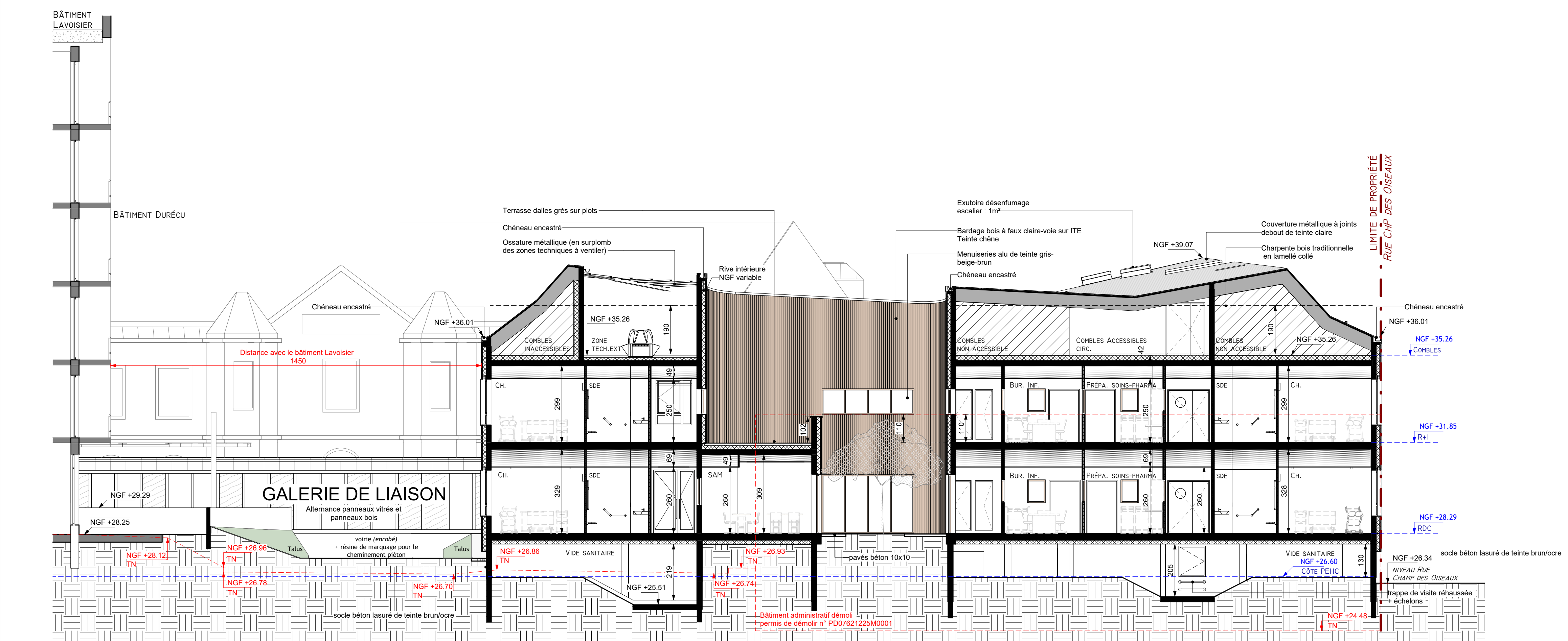

SMR - PC3 - COUPE BB TRANSVERSALE

cba
architectes

9, rue Le Noëtre - CS 70502 -
75005 ROUEN CEDEX
Tél. 02 32 10 44 44
secretariat@cbarchitectes.fr
Contact :
julien.merceron@cbarchitectes.fr
magdalena.bukowska@cbarchitectes.fr

unhi
Urbanisme • Habitat • Isolation

39, rue des Vignes
75020 Paris
Tél. 01 53 17 91 00
www.unhi.fr
Contact :
m.truong@unhi.fr
b.bazelle@unhi.fr

ARCHITECTE MANDATAIRE

ARCHITECTE CO-TRAITANT

PROJET

Reconstruction du SMR et Restructuration de l'EHPAD au Centre Hospitalier Durécu-Lavoisier de Darnétal
Adresse : 116, rue Louis Pasteur 76160 Darnétal

CLIENT

MAÎTRE D'OUVRAGE :
Adresse : Centre Hospitalier Durécu-Lavoisier de Darnétal
116, rue Louis Pasteur, BP18, 76160 Darnétal
Contact :
e-mail : denis.renaud@chdl-darnetal.fr
Tél. : 02 32 12 32 34

AMO :
Adresse : SAS A2MO - Agence de Rennes
Tour Alma, 5 rue du Bosphore - 35200 Rennes
Contact :
e-mail : c.delaunay@a2mo.fr

24-2380

PHASE :
PC

DATE :
21/03/2025

DATE INDICE :

NUMÉRO :
PC 3.1

ECHELLE :
1 : 100

BUREAUX D'ETUDES

ECONOMISTE :
SOGETI
Adresse : 387, rue des Champs - BP 509 - 76235 Bois-Guillaume Cedex
Tél. 02 35 59 49 39
Contact : benjamin.roye@sogeti-ingeniere.fr

BET FLUIDES / CFA / CFO :
SOGETI
Adresse : 387, rue des Champs - BP 509 - 76235 Bois-Guillaume Cedex
Tél. 02 35 59 49 39
Contact : remi.gacoin@sogeti-ingeniere.fr - Tél. : 06 32 65 58 41

BET STRUCTURE :
KUBE
Adresse : 387, rue des Champs - 76230 Bois-Guillaume
Tél. 02 35 59 35 03
Contact : francois.kuentz@kubestructure.fr - Tél. : 06 31 97 40 37

BET ACOUSTIQUE :
DUCLOS Coralie
Adresse : 14 A, rue du Général de Gaulle, 76240 Bebeuf
Tél. 02 33 34 00 12
Contact : coralie@bet-dudos.fr

PAYSAGISTE :
ATELIER ESPACE LIBRE
Adresse : 27 Rue de Verdun, 76240 Bonsecours
Tél. 02 35 61 00 18
Contact : atelier@espace-libre.fr / amaulay@espace-libre.fr

CONTROLE

BUREAU DE CONTOLE :
SOCOTEC
Adresse : 97 rue François Jacob, 76230 Ineuville
Tél. 02 32 19 61 05
Contact : eric.morin@socotec.com

CSPS :
NAMIXIS
Adresse : Horizon 2000, Immeuble Mach 6, avenue des Hauts-Grigneux, 76420 Bihorel-les-Rouen
Tél. 02 32 91 79 29
Contact : jerome.duhamel@groupepsies.com

NUM.OPERATION	EMETTEUR	LOT	TYPE	BAT	NIVEAU	INDICE
23-2380	UNHI	ARC	CP	SMR	TN	0